COMMUNE DE BEAUSOLEIL (06240)

LIEU-DIT GRIMA

PROJET D'EMPRISE DU PARC

12 septembre 2019

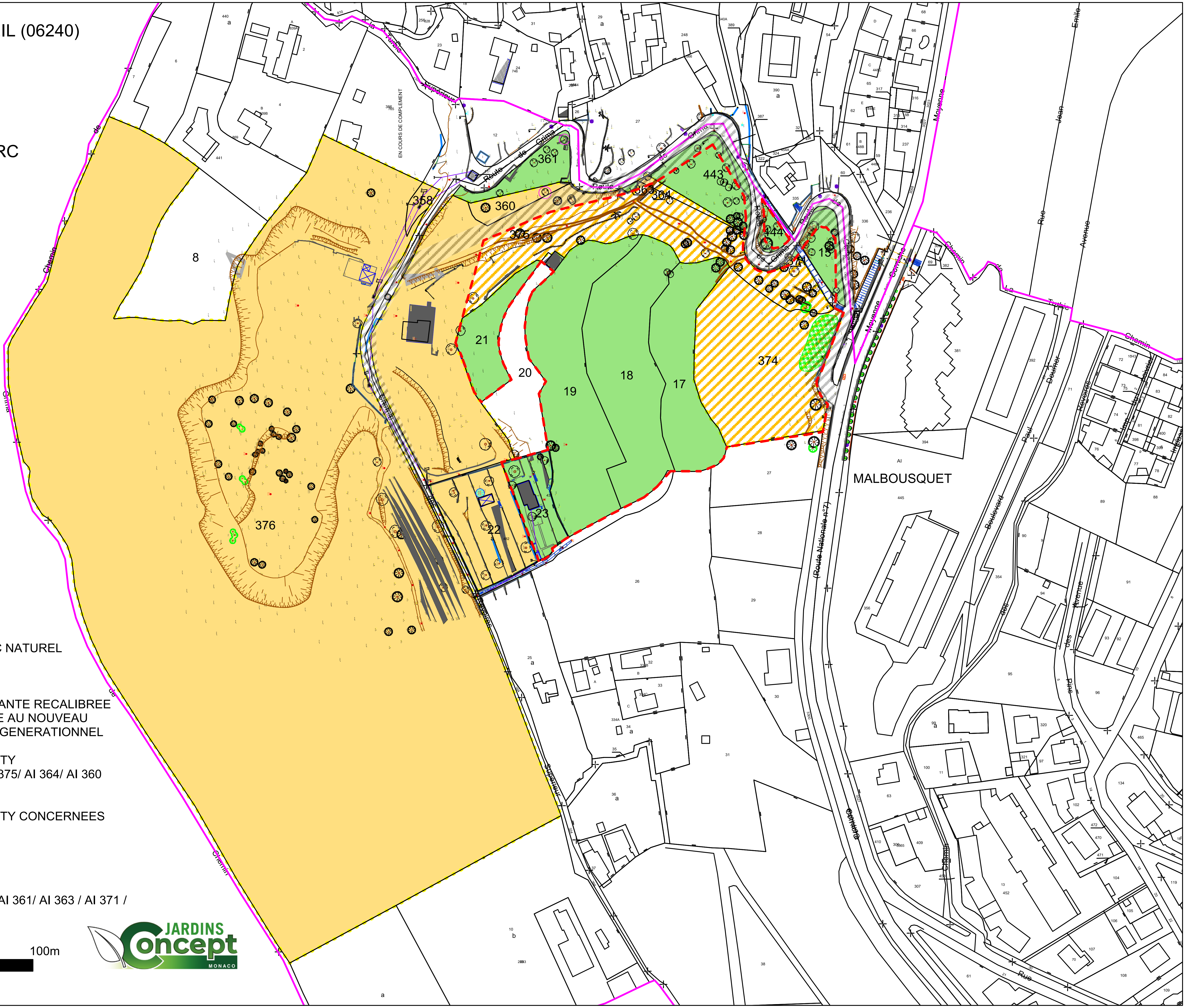

EMPRISE PROJETEE DU PARC NATUREL
ET PAYSAGER DE GRIMA
SURFACES: 17 000 M2

EMPRISE DE LA VOIRIE EXISTANTE RECALIBREE
ET DU PROJET DE VOIRIE LIEE AU NOUVEAU
PROJET DE QUARTIER MULTI GENERATIONNEL

PARCELLES PRIVATIVES NEXITY
AI 376/ AI 22/ AI 358/ AI 374/ AI 375/ AI 364/ AI 360
SURFACE: 1,55 Hectares

PARCELLES PRIVATIVES NEXITY CONCERNEES
PAR L'ETUDE DU PARC
AI 374/ AI 364
SURFACES: 6 424 M2

PARCELLES COMMUNALES
AI 23/ AI 21/ AI 19/ AI 18/ AI 17/ AI 361/ AI 363 / AI 371 /
AI 443 / AI 44 / AI 15
SURFACES: 11 746 M2

0m 10m 50m 100m

JARDINS Concept MONACO