

VILLE DE BEAUSOLEIL

GUICHET
UNIQUE
D'INSCRIPTIONS



Rentrée
2016-2017

Beausoleil
UN BALCON SUR LA MÉDITERRANÉE

Sommaire

- 4 Structures d'accueil de la Petite Enfance
- 5 Restauration Scolaire
- 6 Nouvelles Activités Périscolaires et Accueil Périscolaire
- 7 Accueil de Loisirs sans Hébergement
- 8 Ecole des Sports
- 9 Transport Scolaire
- 10 Portail Famille
- II Mémo «Frigo»



Structures d'Accueil de La Petite Enfance

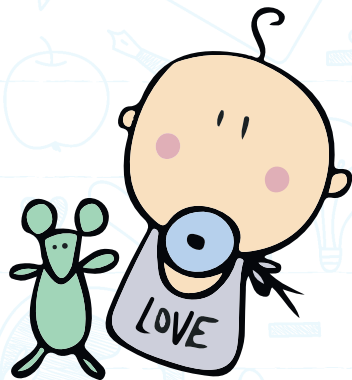

❖ Multi Accueil :

Crèche collective et Halte-Garderie
Avenue Paul Doumer prolongée
(quartier des Moneghetti)

T. 04 93 41 99 21

- > Accueil des enfants âgés de 2 mois et demi à 4 ans
- > Horaires : de 7h30 à 18h30

❖ Halte-Garderie " Le Petit Prince "

1, place de la Libération (face à la Mairie)

T. 04 93 78 49 45

- > Accueil des enfants âgés de 18 mois à 4 ans
- > Horaires : 8h30 à 12h30 et de 13h30 à 18h30

❖ Crèche Familiale :

Assistantes Maternelles agréées

T. 04 93 41 99 21

- > Au domicile des assistantes agréées
- > Accueil des enfants âgés de 2 mois et demi à 4 ans
- > Horaires : de 7h00 à 19h00

❖ Pré-inscriptions au Guichet Unique d'Inscription

Pièces à fournir :

- > Justificatif de domicile de moins de 3 mois
- > Livret de famille ou acte de naissance

Restauration scolaire

Menu disponible au
Guichet Unique d'Inscriptions
et sur le site de la ville :
www.villedebeausoleil.fr

Inscriptions à partir du 17 mai 2016 par école

(à l'année avec facturation mensuelle)

- > Ecoles Paul Doumer et Jean Jaures
du 17 au 26 mai 2016
- > Ecole des Copains
du 30 mai au 9 juin 2016
- > Ecole du Ténao
du 6 au 16 juin 2016
- > Ecole des Cigales
du 20 au 30 juin 2016



Reprise
Restauration
Scolaire :
1 septembre 2016
(Sous réserve)

La pause repas :

Maternelles :

- > 11h30 - 13h30
- > Sauf le mercredi,
sortie 12h sans repas

Élémentaires :

- > 11h45 - 13h15
- > Sauf le mercredi,
sortie 12h sans repas
- > Ténao : mercredi,
sortie 11h30 sans repas

Nouvelles Activités Périscolaires (NAP), Accueils Périscolaires

Reprise
2 septembre
2016



**Nouvelles Activités
Périscolaires :**
Maternelles :
de 15h30 à 16h45
Elémentaires :
de 15h15 à 16h45

Accueils Périscolaires :
Matin :
Ténao : de 7h30 à 8h15
Autres écoles : de 7h30 à 8h30
Soir :
Toutes les écoles :
de 16h45 à 18h30



**Inscriptions à partir
du 17 mai 2016 par école**
(à l'année avec facturation mensuelle)

- > Ecoles Paul Doumer et Jean Jaures
du 17 au 26 mai 2016
- > Ecole des Copains
du 30 mai au 9 juin 2016
- > Ecole du Ténao
du 6 au 16 juin 2016
- > Ecole des Cigales
du 20 au 30 juin 2016

Accueil de Loisirs sans Hébergement (3 à 11 ans)

- * Le mercredi de 12h00 à 18h30 à l'école des Cigales, pour les enfants scolarisés aux écoles des Copains, Cigales et Ténao
- * Le mercredi de 12h00 à 18h30 à l'école Paul Doumer pour les enfants scolarisés dans cette école et Jean Jaurès

Inscriptions
du 4 au 7 juillet
2016

(Dans la limite
des places disponibles)
Uniquement sur place
au Guichet Unique

REPRISE :
7 septembre
2016



Les vacances scolaires

- > Inscriptions par période
(3 semaines avant)
- > Paiement immédiat
- > Réservation possible par téléphone
paiement par carte bancaire immédiat

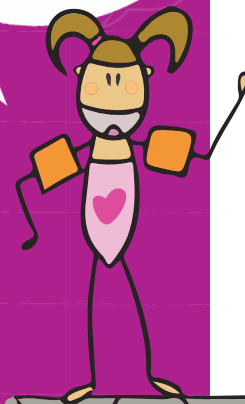

École des Sports (6 à 13 ans)

Les vacances scolaires

- > Inscriptions par période (3 semaines avant le début des vacances)
- > Paiement immédiat
- > Réservations possibles par téléphone avec paiement par carte bancaire

Les horaires

Inscriptions à la demi-journée,
au choix matin ou après-midi

Matin

- > 8h30 - 11h45
- Après-midi
- > 13h30 - 16h45

Handball
VTT Natation Basket Rugby...
Hockey-sur-gazon Volley-ball

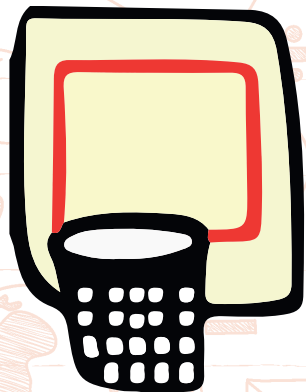

Transport scolaire

Concerne uniquement
les écoles du Ténao et des Cigales

École des Cigales

- > du 17 au 26 mai 2016

École du Ténao

- > du 6 au 16 juin 2016

(Uniquement pour les enfants domiciliés du
1 au 13 boulevard Guynemer + la route des
Serres)

Inscription à l'année au guichet unique
Pour tout changement de bus en cours
d'année, s'adresser directement à l'école
des Cigales

- > tous les jours sauf mercredi
- > 8h30 - 15h15

Uniquement
Le matin

Reprise
2 septembre
2016

Retrait
des cartes
à partir du
22 août 2016



Portail Famille

Un portail famille est à votre disposition !

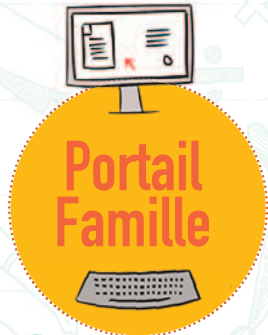

**Pour un accès facile,
il est nécessaire d'avoir :**

- ❖ Un identifiant (votre adresse mail)
- ❖ Un mot de passe (à demander au Guichet Unique)
- > Réserver
- > Modifier ou annuler vos inscriptions (selon les modalités du règlement intérieur du Guichet Unique)
- > Visualiser
- > Régler vos factures, via un site de paiement sécurisé !

Modalités de paiement :

- > Espèces
- > Chèque
- > Carte bancaire sur place ou par téléphone
- > Prélèvement bancaire
- > Portail Famille - Paiement Sécurisé

Les tarifs sont calculés en fonction des revenus, révision du quotient familial au mois de janvier (Copie de l'avis d'imposition à fournir dès le mois de Novembre 2016.)



“ Selon le règlement intérieur
du Guichet Unique d'inscriptions,
les activités communales sont réservées
aux enfants domiciliés ou scolarisés
à Beausoleil. ”



La rentrée,
c'est le moment
d'y penser !

GUICHET UNIQUE D'INSCRIPTIONS

Bâtiment le Centre - 06240 Beausoleil
T. 04 89 22 40 30 - F. 04 89 22 40 24
Ouvert du lundi au jeudi de 8h30 à 17h45
le vendredi fermé au public

www.villedebeausoleil.fr

